

97

SARLEINSBACH

20
13

ATZESBERG

INFO

08.04.2013



AMTLICHE MITTEILUNG

Gemeinde Atzesberg
Marktgemeinde Sarleinsbach

Impressum: Marktgemeinde Sarleinsbach - Gemeinde Atzesberg, Marktplatz 4, 4152 Sarleinsbach
 ☎ 07283/8255 📠 07283/8255-50 ✉ gemeindeamt@sarleinsbach.at 🌐 www.sarleinsbach.at

Am Standort des ehemaligen Schmidhauses, Marktplatz 21, zwischen dem Gasthaus Riepl und dem neuen Verwaltungsgebäude von Arcus, errichtet die Gesellschaft für den Wohnungsbau (GWB) ein Wohnhaus mit 11 Wohnungen und Arztpraxis. Dieses Projekt gliedert sich in zwei Bauteile. Die Wohnanlage wird als Niedrigstenergiehaus (Energiekennzahl Haus A 19,3 kWh/m², Haus B 24,0 kWh/m²).

8 Wohnungen werden über einen Lift bzw. ebenerdig barrierefrei erschlossen und mittels Nahwärme mit Energie versorgt. Aufgrund ihrer gediegenen Ausstattung wie Wohnraumlüftung, Fußbodenheizung mit Einzelraumregelung, Parkettboden, großformatige Fliesen usw. bieten diese Wohnungen ein attraktives Wohnen.

Durch die günstige Lage im Marktzentrum (in unmittelbarer Nähe von Arcus, praktischen Ärzten, Krankenbehelfe Baar, Essen auf Rädern, Sozialspre-

Vorstellung Bebauung Schmidtareal: Arztpraxis und 11 Wohnungen



© Visualisierung: www.zachna.at

gel) bieten sich diese Wohnungen auch besonders für Personen an, welche eine Betreuung durch diese Organisationen in Betracht ziehen.

In den beiden Häusern entstehen eine Arztpraxis, sechs 2-Raum-Wohnungen, zwei 3-Raum-Wohnungen sowie zwei 4-Raum-Wohnungen.

Ein **Infoabend**, zu dem Sie die GWB und die Marktgemeinde Sarleinsbach herzlich einladen, findet am **23. April 2013 um 18.00 Uhr im Gemeindesaal** statt.

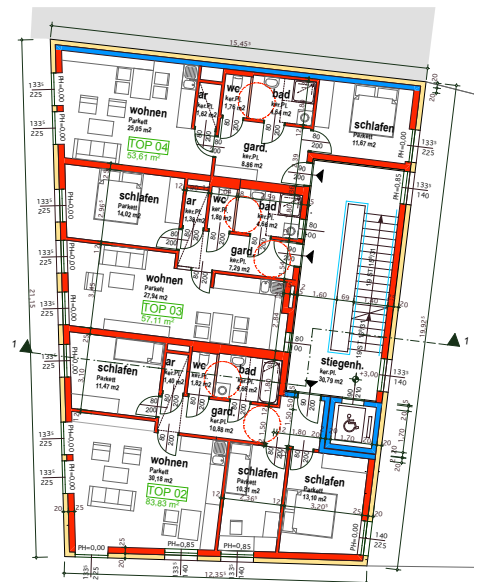
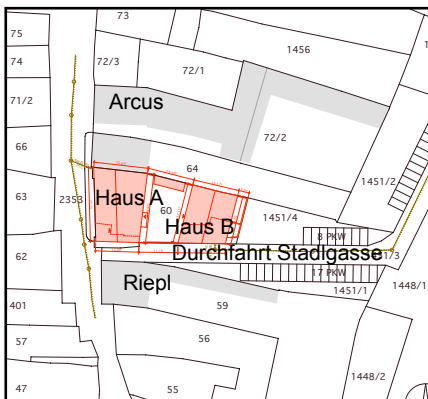

1. OBERGESCHOSS BAUTEIL 1

Terminkalender auf dem Smartphone

Als neues Bürgerservice wird der Sarleinsbacher Terminkalender für Smartphones zur Verfügung gestellt. Somit kann am Handy mit einem Tastendruck der Terminkalender mit allen Terminen der Vereine sowie den Abfallabfuhr- und Papierabfuhrterminen angezeigt bzw. ausgeblendet werden.



Zum Freischalten des Terminkalenders braucht nur die e-Mail-Adresse des Google-Accounts (mit welchem sich das Smartphone synchronisiert) an franz.schwarzbauer@sarleinsbach.at bekannt gegeben werden. Nach der Freischaltung am Gemeindeamt erscheint am Smartphone der Hinweis, dass der Kalender hinzugefügt wurde. Dieser kann dann einfach ein- oder ausgeblendet werden.

Die Synchronisation funktioniert auch mit iPhones, wenn ein google-Account angelegt wird.

PS: auch vor der Homepage gibt es eine für Smartphone optimierte Version unter: www.sarleinsbach.at/mobile.

Neu: Oma+Opa-Bonus im Naturbad

Wenn Großeltern (bzw. auch nur ein Großeltern-Teil) anstatt der Eltern gemeinsam mit den Enkelkindern etwas unternehmen, so erhalten sie bei zahlreichen (durch oben angeführtes Logo) gekennzeichneten Vorteilsgebern dieselbe Ermäßigung wie sie die Eltern erhalten. Dazu ist es notwendig, die OÖ Familienkarte (der Eltern), auf der die Enkelkinder eingetragen sind, im jeweiligen Betrieb vorzuweisen.

Eine eigene Karte für Großeltern ist nicht vorgesehen.

Das Naturbad Sarleinsbach ist Vorteilsgeber der OÖ. Familienkarte und gewährt auch den Oma+Opa-Bonus.

Eintrittspreise 2013:

Saisonkarten:

Familien (mit Fam.Karte) 58,- Euro, Erwachsene 40,- Euro, Jugendliche 28,- Euro, Schüler 23,- Euro.

Tageskarten:

Familien (incl. Kinder bis 19 Jahre ohne eigenes Einkommen, mit Fam.Karte) 5,70 Euro, Erwachsene 3,10 Euro, Jugendliche 2,20 Euro, Schüler 1,50 Euro.

Ermäßigte Abendkarten ab 16 Uhr.

Einschreibung Musikschule

(nur Neuanmeldung)

Im Sekretariat der Landesmusikschule Rohrbach:

Montag, 22.04. von 13-17 Uhr

M i t t w o c h ,

24.04. von 8-11:30 Uhr und von 13-15 Uhr

im Konferenzzimmer der Landesmusikschule Sarleinsbach am:

Dienstag, 23.04. von 10-12 Uhr



Tag der Nachhaltigkeit mit Mobilitätsmesse

28. April 2013 - Pfarrkirchen

Die gemeinsame Veranstaltung der acht Mitgliedsgemeinden des Vereines Lebensraum Donau-Ameisberg wandert jedes Jahr in eine andere Gemeinde und heuer ist Pfarrkirchen Gastgeber.

Wie schon in den Jahren zuvor in Lembach (2011) und Sarleinsbach (2012), bemüht sich der Verein, die Bevölkerung zum Thema Energie, Regionalität und Nachhaltigkeit zu informieren.

Ein sehr kurzweiliges und reichhaltiges Nachmittagsprogramm garantiert, dass wirklich für jeden was dabei ist.

Zum Auftakt der Veranstaltung findet am **Samstag, 27. April, das Energie-Kabarett „WURSCHT UND WICHTIG“** in der **Alfons-Dorfer-Halle** in Lembach statt.

Strauchschnitt- und Grünschnittsammelplatz

Am Sammelplatz in Kielesreith (ehemalige Bauschuttdeponie) kann ganzjährig Material gelagert werden. 2 Mal im Jahr wird der Strauchschnitt gehäckselt und kompostiert.

Die **nächste Schredderung von ist im Mai**, wir ersuchen, den Strauchschnitt noch vorher zu deponieren, damit er nicht den ganzen Sommer über liegen bleibt.

Auf der rechten Seite des Sammelplatzes kann Grünschnitt gelagert werden, dieser wird dann von der Familie Scharinger, Innerhötzendorf, abgeholt und kompostiert.

Bitte **keine** Baurestmassen deponieren!



Schnupperticket für Bus - das Bürgerservice der Gemeinden Sarleinsbach und Atzesberg

Das Oberösterreichische Verkehrsverbund-Schnupperticket ist eine Verkehrsverbund-Monatsstreckenkarte, die von den Gemeindebürgern am Gemeindeamt tageweise entliehen werden kann.

Gültigkeit des Tickets

Mit dem OÖVV-Schnupperticket können die Sarleinsbacher und Atzesberger Bürger und Bürgerinnen den Bus von der Verbundzone Sarleinsbach bis nach Linz kostenfrei nutzen, einschließlich aller Öffentlicher Verkehrsmittel im Linzer Stadtgebiet.

Das OÖVV-Schnupperticket gilt immer nur für eine Person. Es können keine Familienermäßigungen in Anspruch genommen werden.

Agrarfolien-Sammlung



Der BAV Rohrbach führt eine kostenlose Sondersammlung von Fahrsilofolien und Wickelfolien von Rundballen durch.

Termin:

**Donnerstag, 18. April 2013,
ASZ Sarleinsbach, 8 - 11 Uhr**

Achtung:

Netze und Schnüre sind nicht stofflich verwertbar und müssen daher über die Abfalltonne oder einen zusätzlichen Abfallsack (erhältlich am Gemeindeamt) als Restmüll entsorgt werden.



Brezerhaus

Saisonbeginn im Brezerhaus am Sonntag, den 19. Mai 2013 – Bewirtung erfolgt wieder durch Sarleinsbacher und Atzesberger Vereine sowie den Bäuerinnen.

Ausleiherung

Die Fahrkarte kann beim Gemeindeamt Sarleinsbach / Atzesberg telefonisch (07283 / 8255-22) oder per email (gemeindeamt@sarleinsbach.at) reserviert werden. Die Reservierungen werden in der Reihenfolge des Eingangs berücksichtigt.

Die Fahrkarte muss beim Gemeindeamt im vereinbarten Zeitraum abgeholt und zurückgebracht werden.

Pro Entlehnung ist ein Unkostenbeitrag von € 4,- zu bezahlen.



Genauere Informationen zum öffentlichen Verkehr in der Region und den Fahrplänen sind unter www.oövv.at erhältlich.

Kostenvergleich PKW - Bus für die Strecke Sarleinsbach - Linz bei täglichem Pendeln:

PKW (Treibstoffkosten): € 167,84
Monatskarte OÖVV: € 105,20
Ersparnis mit dem OÖVV: 62,64

Eine Wochenkarte für die Strecke Sarleinsbach-Linz kostet 31,70 Euro. Die Wochen- und Monatskarten des OÖVV sind übertragbar.

Öffentlicher Spielplatz Stadlgasse

Das letzte noch offene Projekt aus dem Prozess familienfreundliche Gemeinde geht jetzt in die Umsetzungsphase.

Damit dieser Spielplatz bestmöglich den Vorstellungen der Kinder entspricht, werden diese in die Planungsarbeiten miteinbezogen. Mitte April 2013 findet die Erstbesprechung mit den Volksschulkindern und der Planungsfirma „Spielraum-Creativ“ statt. In den folgenden Wochen können die Kinder ihre Ideen zu Papier bringen und die Auswahl der Spielgeräte mitbestimmen.

Um den finanziellen Teil mitzugestalten veranstaltet die Gemeinde am 20. April 2013 einen Spendenflohmarkt im Stocksportzentrum in Sarleinsbach.

Der Elternverein der Volksschule und die Spielgruppe haben sich bereiterklärt durch die Bewirtung (Kaffee, Kuchen, Getränke, Bratwürstel,..) ihren Beitrag zu leisten.

Der Wunsch aus der Bevölkerung nach einem öffentlichen Spielplatz war groß, darum hoffen wir auf zahlreichen Besuch und Unterstützung des Flohmarktes.

-> Plakat Flohmarkt siehe nächste Seite!

Veranstaltungskalender:

- 16.04.2013 Vortrag: Erziehe und du wirst erzogen, KBW, 19 Uhr
- 17.04.2013 Bezirksasphaltschießen des Seniorenbundes, 12 Uhr
- 18.04.2013 Agrarfoliensammlung, ASZ Sarleinsbach, 8-11 Uhr
- 20.04.2013 Flohmarkt zugunsten des Spielplatzes, 7-15 Uhr
- 20.04.2013 „Veredeln in der Praxis“ des Obst-Gartenbauv. 13:30 Uhr
- 23.04.2013 Einschreibung Musikschule Sarleinsbach, 10-12 Uhr
- 30.04.2013 Maibaumaufstellen der ÖVP am Marktplatz, 19 Uhr
- 01.05.2013 Monatswanderung des Seniorenbundes
- 02.05.2013 Start der Grillsaison im Gasthaus Mandl
- 04.05.2013 Fußballfahrt nach Kleinzell
- 05.05.2013 Trachtensonntag
- 05.05.2013 Tag der Kameradschaft, Feuerwehr+Kameradsch.Bund
- 07.05.2013 Gemeinderatssitzung Sarleinsbach
- 07.05.2013 Vortrag „Wie das Leben spielt“, KBW, Pfarrheim 20 Uhr
- 08.05.2013 Bittprozession, 19:30 Uhr
- 09.05.2013 Erstkommunion



SPENDEN- FLOHMARKT

Der Reinerlös wird für den Spielplatz in der Stadlgasse verwendet!

20. April 2013

07:00 Uhr bis 15:00 Uhr

Stocksportzentrum Sarleinsbach

Sachspenden können am 18. April von 16 - 20 Uhr
und am 19. April von 8 - 18 Uhr angeliefert werden.

Folgende Waren werden gesucht / verkauft:

Bilder, Bücher, Geschirr, Raritäten, Spielsachen, Sportgeräte,
Baby/Kinderkleidung, Kleinmöbel, Haushalts- und Gartengeräte,
Werkzeug, Elektrogeräte...

Für das leibliche Wohl ist bestens gesorgt - Essen und Getränke, Kaffee und Kuchen!

Veranstalter: Marktgemeinde Sarleinsbach - Familienausschuss

Information: Michaela Reiter (Tel. 0664 / 4739152) oder am Gemeindeamt



familienfreundliche Gemeinde

Nicht verkaufte Waren werden einem karitativen Zweck gespendet.

